

COMMUNE DE ST GILLES.  
PROPRIETE DE M<sup>r</sup> L'HUISSIER LECLERCQ  
PROJET D'UN WC. A CONSTRUIRE AU DERNIER PALIER  
RUE DE ROUMANIE 23  
ECH. 2%.

Situation de droit, 1939 (construction d'un WC au dernier palier)  
1/50

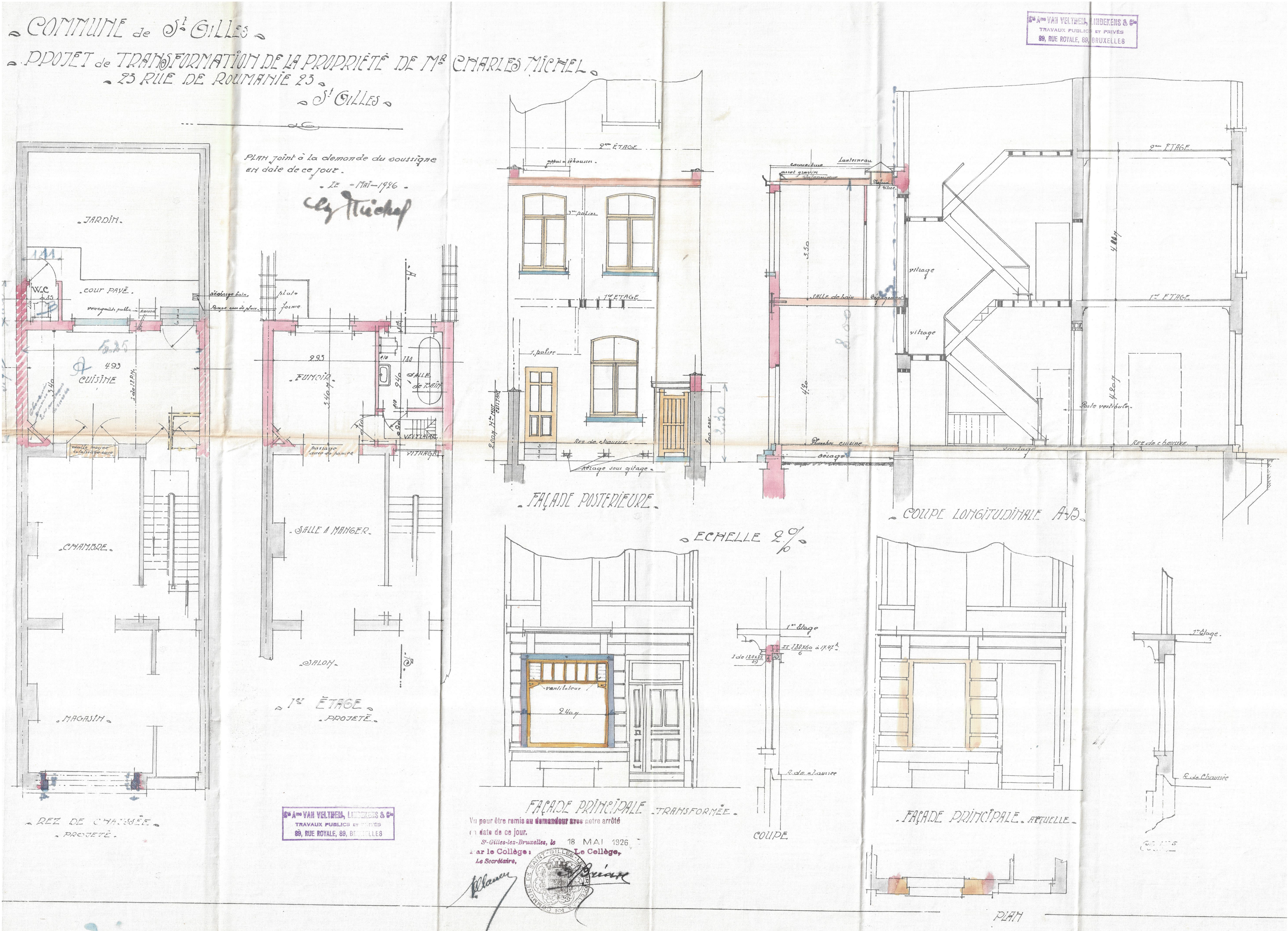

Situation de droit, 1926 (construction de la maison)  
1/50

- LEGENDE GRAPHIQUE:
- ..... rayon 50 mètres
  - limite de propriété
  - profil moyen n° 25
  - profil moyen n° 21
  - murs existants
  - nouveaux murs
  - à régulariser
  - situation projetée
  - SIAMU
  - hsp hauteur sous plafond
  - ha / hf hauteur allège / hauteur fenêtre
  - hsb hauteur sous baie
  - ±0.00 niveau

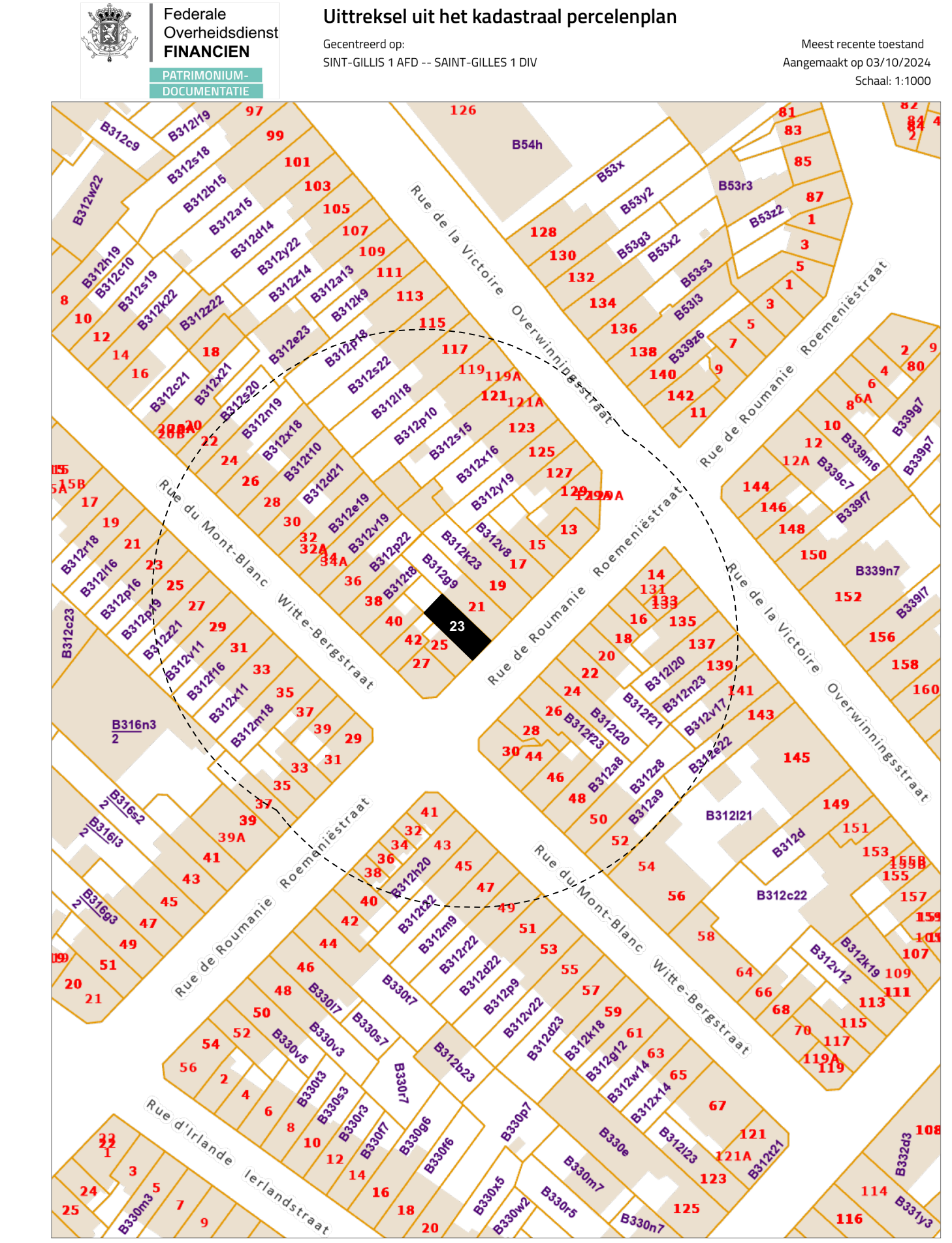

Plan de localisation  
1/1000  
disponible le 03/10/2024 sur <https://eservices.minfin.fgov.be/ecad-web/W/>

Note : le relevé du bâtiment existant et des limites de propriété mitoyennes ont été réalisés par  
avril 2024 et seront annexés à la présente demande.  
Note à la légende : les hachures qui correspondent aux matériaux sont représentatives et schématisques.

**DEMANDE DE PERMIS D'URBANISME**

demandeurs : \_\_\_\_\_

architecte mandaté : \_\_\_\_\_

objet :  
Régularisation de deux lucarnes et division d'une maison unifamiliale en 3 logements, avec changement de destination  
au rez-de-chaussée commercial en logement.

site:  
Rue de Roumanie, 23  
b-1060 - Saint-Gilles  
Cadastré SAINT-GILLES 1 DIV, section B, parcelle 312y17

titre:  
Plan de localisation, Plans, Elevations, Coupes

modifications:  
DESCRIPTION  
demande de PU  
compléments PU

DATE  
09/10/2024  
25/03/2025

INDEX  
A  
B